

EVOLVEO

Sigma T2

www.evolveo.com

Tisztelt Vásárló!

Köszönjük, hogy az EVOLVEO Sigma T2 készüléket választotta.

Hisszük, hogy ez a termék sok élményt és elégedettséget hoz Önnek.

Figyelmeztetés

1. Az útmutató szerint kezelje, különben a készülék nem működik megfelelően. A helytelen használat miatt az operációs rendszer instabil lehet vagy összeomolhat

2. Az USB-port tápellátási képességei korlátozottak. Ha TV-tunert használ az USB-hez, távolítsa el minden más USB-eszközt. Ha a TV-tuner USB-hez történő csatlakoztatásakor az operációs rendszer azt jelzi, hogy a készüléket nem sikerült felismerni, távolítsa le minden további USB-berendezést és próbálja meg a tunert újra csatlakoztatni, ha lehet, másik USB-porthoz.

3. Figyelmeztetjük, hogy minden USB-eszköznek egyéni ID azonosítója van. Ha tehát az USB-s TV tunert más porthoz csatlakoztatja, mint amelyikre eredetileg telepítette, a meghajtóprogram automatikus újratelepítésére kerül sor.

Kövesse az utasításokat, hogy rendben végbemenjen. Ilyen helyzet USB elosztó használatakor is előfordulhat.

4. A földi digitális sugárzást a terep jellemzői, az épületek és az időjárás befolyásolja. Ez az adott helyen gyengébb vételi minőséget okozhat. Ezért az épületen belüli vételhez javasoljuk otthoni antenna használatát.

Rendszerkövetelmények (DVB-T nézéshez és felvételhez): Windows 7,8,8.1,10, Pentium IV 2.0 GHz vagy újabb, 2 GB RAM, grafikus kártya Microsoft DirectX támogatással és legalább 16 MB memóriával, hangkártya, egy USB 2.0 port

Rendszerkövetelmények (DVB-T2 nézéshez és felvételhez): Windows 7,8,8.1,10, Intel i5 3GHz/ AMD FX 4350 4,2GHZ vagy újabb, 4 GB RAM, grafikus kártya Microsoft DirectX támogatással és legalább memóriával, hangkártya, egy USB 2.0 port

A hardware és a meghajtók telepítése

- vegye le az USB védőfedelét, és csatlakoztassa a vevőkészüléket a számítógép vagy notebook bármelyik USB-portjához
- a számítógép érzékeli az új hardvert, és feltelepíti
- ezután ellenőrizheti a telepítés megtörténtét a Windows > Eszközkezelő > Hang- videó- és játékkészítők pont alatt, ahol „DVB-T/T2/C USB Stick” néven kell megjelennie
- ha az interneten nem sikerül megtalálni a meghajtóprogramokat, töltsse le innen, és telepítse:

<ftp://ftp.evolveo.com/dvb-t2/windows-usb-pc-tuner/sigma-t2/software-with-drivers/totaltv-player/>

- töltsse le és csomagolja ki a TotalTV Player állományt
- indítsa el a TV_Card.exe állományt, és az alábbi párbeszédablak jelenik meg

kattintson a „Driver Install” opcióra, majd kattintson minden „Next” gombra

- a sikeres telepítésről ez a párbeszédablak értesíti:

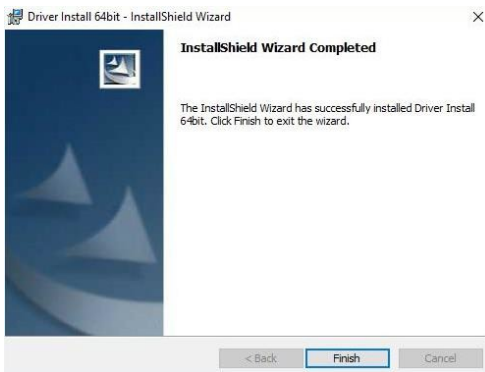

- kattintson a „Finish” gombra
- csatlakoztassa a DVB-T antennát az USB tunerbe

A Total TV Player szoftver telepítése

- a főablakban kattintson a „Software Install” opcióra
- válassza ki az országot, ahol a csatornákat be fogja hangolni, majd kattintson a „DVB-T/T2/C USB stick” sorra

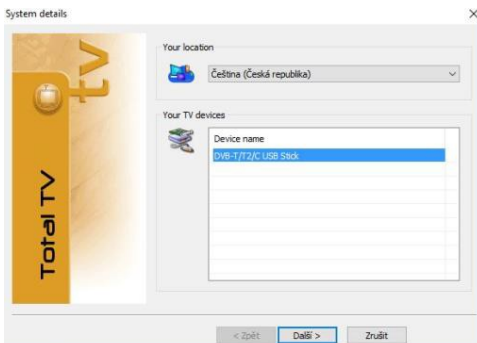

majd kattintson a „Tovább >” gombra

- Adja meg nevét és e-mailcímét (nem kötelező)

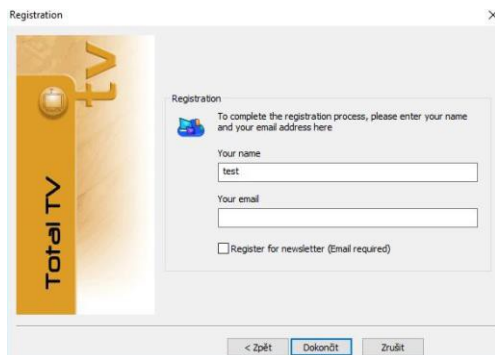

és kattintson a „Befejezés” gombra.

- a telepítés típusaként válassza a „Complete” opciót

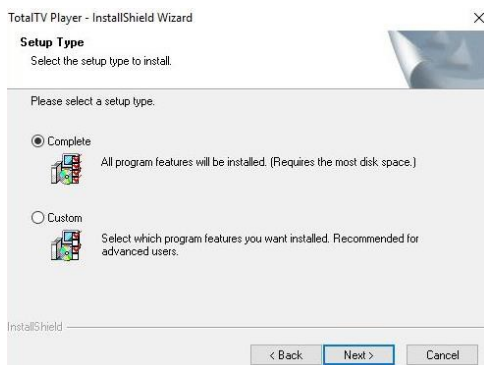

és kattintson a „Next >” gombra.

- a TotalTV Player sikeres telepítéséről ez a párbeszédablak értesíti

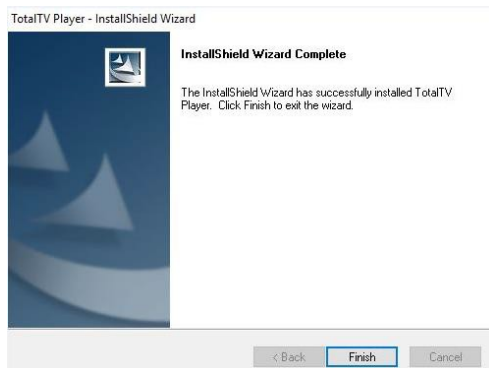

A TotalTV Player beállításai, és a televíziós csatornák első behangolása

- a TotalTV Player elindításához kattintson duplán az ikonjára a Windows felületen
- ebben az ablakban válassza a „Setup” gombot (jobbra lent)

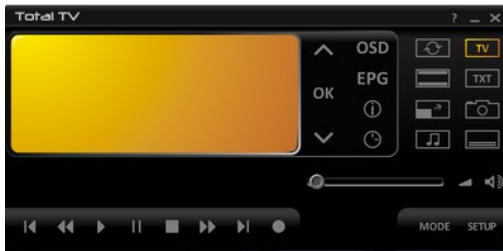

- a „Felhasználói környezet” fülön válassza ki a felhasználói felület nyelvét

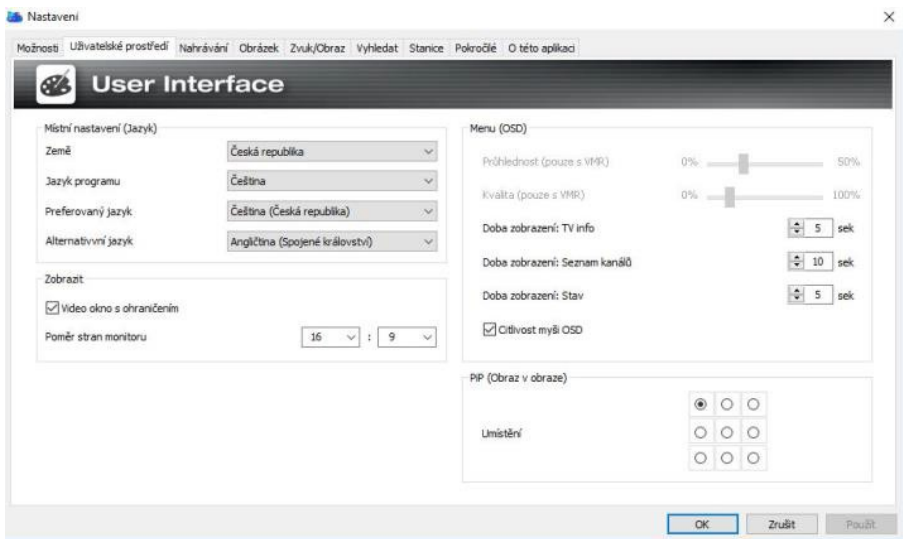

A hang és a kép beállítása

- „Hang/Kép” fül
- állítsa be **pontosan ugyanazokat az értékeket**, amelyeket az ábrán lát:

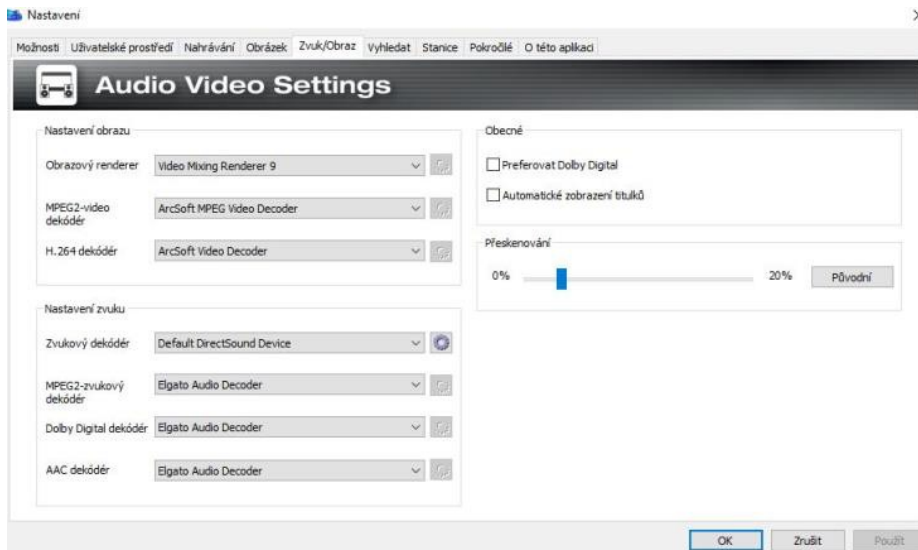

Ha nem állítja be a fent megadott értékeket, a tuner NEM FOGJA venni a DVB-T2 sugárzást!

- a „Keresés” fülön válassza ki a „Region - Czech Republic” opciót
- kattintson a „Keresés” gombra
- a vevőkészülék megkezdi az elérhető televíziós és rádiócsatornák behangolását

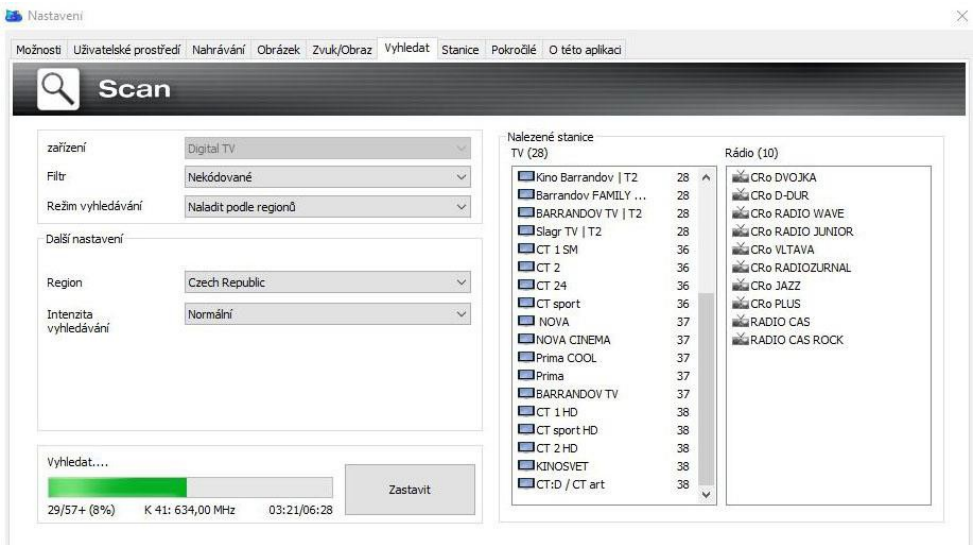

A hangolás befejezése után módosítani kell a behangolt DVB-T2 televíziós csatornák „Név” adatát, hogy megfelelően jelenjenek meg a „TV-állomások listájában”:

- kattintson a DVB-T2 televízióállomás (pl. „Kino Barrandov | T2”) sorára
- ez a sor kék lesz
- kattintson még egyszer, ezután az állomást átnevezheti.
- törölje a „ | ” függőleges vonalat (a „Kino Barrandov” csatornanev és a „T2” közül)
- nyomja meg az „Enter” gombot

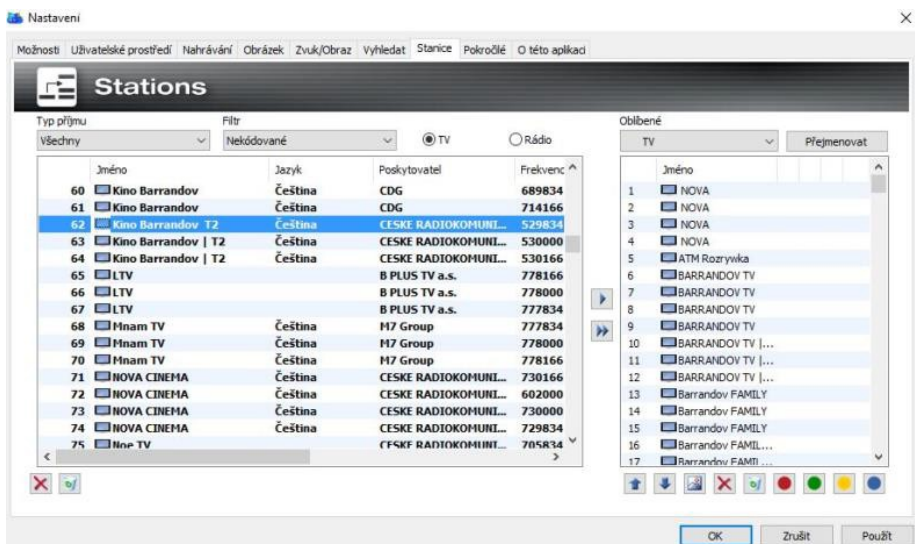

A DVB-T2 állomás nevének helyes megjelenítése a „TV-állomások listájában”:

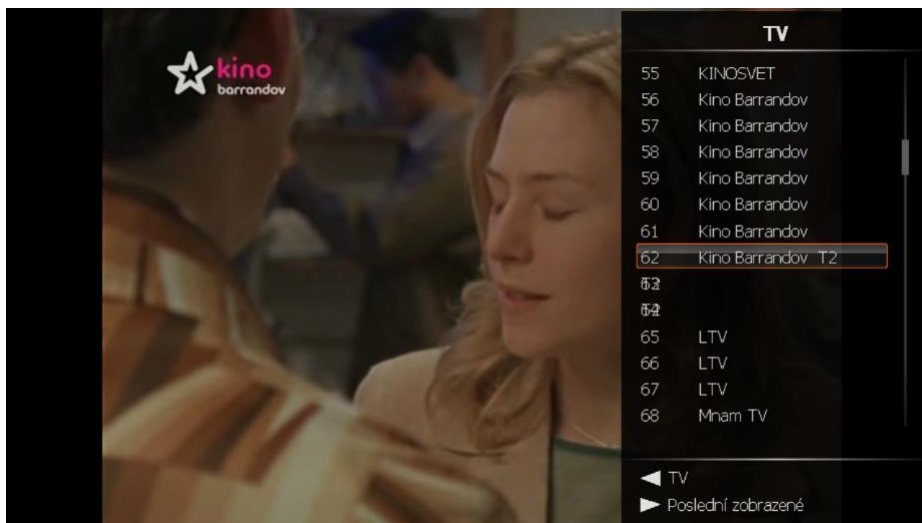

- a „TotalTV Player” további funkcióinak menüjét úgy érheti el, ha az egér jobb gombjával közvetlenül a programablakba vagy a „TotalTV Player” programpanelére kattint

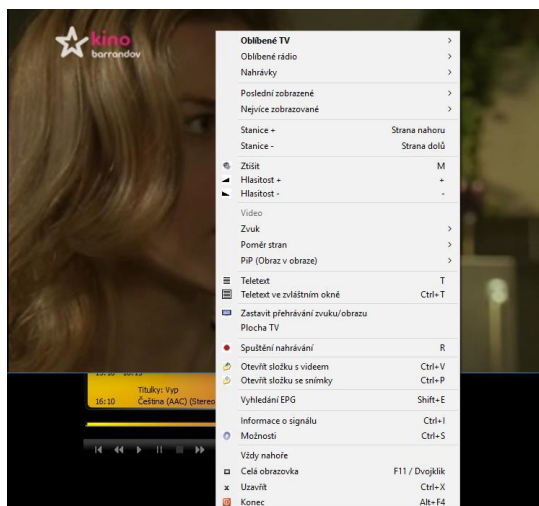

Gyakori kérdések és válaszok

A leggondosabb ellenőrzés mellett sem sikerül behangolnom egyetlen DVBT vagy DVB-T2 csatornát sem

- ellenőrizze újra, hogy tényleg helyesen állította-e be a **Kép/Hang** paramétereit, ld. feljebb (**A hang és a kép beállítása**), és indítsa el újra az Automatikus hangolást

Nem tudok behangolni egyetlen DVBT vagy DVB-T2 csatornát sem automatikus hangolással

- ellenőrizze, hogy a környezetében van-e DVB-T/DVB-T2 jel lefedettség
- ellenőrizze, hogy a DVB-T jel elég jó minőségű-e, ha igen, próbálja a DVB-T/DVB-T2 antennát az ablakhoz közelebb elhelyezni, és indítsa el újra az automatikus hangolást
- ellenőrizze, hogy DVB-T/DVB-T2 antennája jól van-e bedugva és rögzítve az USB-tunerbe
- ellenőrizze, hogy megfelelő sugárzási országot választott-e a „TotalTV Player” alapbeállításában
- próbálja meg csatlakoztatni a DVB-T/DVB-T2 külső antennát, és indítsa el újra az automatikus hangolást

Találtam néhány DVB-T/DVB-T2 csatornát, de kevesebbet, mint amikor legutóbb indítottam el a TotalTV Playert

- lehet, hogy elmozdította vagy áthelyezte a DVB-T/DVB-T2 antennát
- az időjárás is befolyásolja a DVB-T/DVB-T2 jel vételét, pl. ha esik vagy havazik, a DVB-T/DVB-T2 jel vételi érzékenysége és minősége csökkenhet
- változás történhetett a szolgáltató oldalán, próbálja meg újra az automatikus hangolást a DVB-T/DVB-T2 állomások keresésére

A program nézése közben egyszer csak elsötétült vagy lefagyott a kép

- romlott a DVB-T/DVB-T2 jel vétele, ld. feljebb a 2. pontot

A kép megáll vagy akadozik

- ellenőrizze, számítógépe teljesíti-e a rendszerkövetelményeket (ld. az útmutató bevezetőjét)

A PiP (kép a képen) funkció nem engedi TV-állomások különböző kombinációinak megjelenítését

- A DVB-T2 USB vevőkészülék csak egy tunerrel rendelkezik, vagyis PiP üzemmódban csak azonos mátrixban lévő állomásokat tud megjeleníteni, pl. CTsport és CT2, vagy Nova és Nova Cinema. A TotalTV Player mindig magától megjelöli, melyik állomással tudja a PiP funkciót használni.

HIBAELHÁRÍTÁS

Először olvassa el a „FAQ - Gyakori kérdések” részt a www.evolveo.com/hu/sigma-t2 oldalon, vagy vegye fel a kapcsolatot az EVOLVEO műszaki tanácsadó részlegével.

A jótállás NEM VONATKOZIK az alábbiakra:

- a készüléket más célra használja
- más firmware-t telepít, mint ami a készülékben telepítve van
- nem megfelelő használat által okozott elektromechanikus vagy mechanikus sérülések
- természeti jelenségek, pl. tűz, víz, statikus elektromosság, túlfeszültség stb. okozta károk
- jogosulatlan javítás okozta károk
- ha a készülék sorozatszámja olvashatatlan

Megsemmisítés

Az áthúzott konténer ikon a terméken, a szövegben vagy a csomagoláson azt jelenti, hogy az EU-ban minden elektromos és elektronikus készüléket, elemet és akkumulátort a szelektív hulladék közé kell kidobni élettartama lejárta után. Ne dobja ezeket a termékeket a vegyes háztartási hulladék közé.

CE MEGFELELŐSÉGI NYILATKOZAT

Az Abacus Electric, s.r.o. ezúton kijelenti, hogy az EVOLVEO Sigma T2 összhangban van az ilyen típusú készülékekre vonatkozó normákkal és rendelkezésekkel.

A Megfelelőségi nyilatkozat teljes szövege megtalálható az <ftp://ftp.evolveo.com/ce> címen

Dovozce / Dovožca / Importer / Importőr

Abacus Electric, s.r.o.

Planá 2, 370 01, Czech Republic

Výrobce / Výrobca / Manufacturer / Gyártó

Naxya Limited

No.5, 17/F, Strand 50, 50 Bonham Strand, Sheung Wan, Hong Kong

Made in China

Dovozce / Dovožca / Importer / Importőr

Abacus Electric, s.r.o.

Planá 2, 370 01, Czech Republic

Výrobce / Výrobca / Manufacturer / Gyártó

Naxya Limited

No.5, 17/F, Strand 50, 50 Bonham Strand, Sheung Wan, Hong Kong

Made in China

Copyright © Abacus Electric, s.r.o.

www.evolveo.com

www.facebook.com/EolveoEU

Minden jog fenntartva.

A kivitel és jellemzők előzetes figyelmeztetés nélkül változhatnak.